Процедура лазерная эпиляция Улица-Максима-Горького-Л

Скидка Записаться

Мастера: Анастасия Волкова, Елизавета Юдина
Дата обновления: 20 марта 2025

Что такое лазерная эпиляция?

Лазерная эпиляция в районе Улица-Максима-Горького-Л — это процедура, которая позволяет устранить нежелательные волосы на долгий период. Услуги лазерная эпиляция. В отличие от классических методов, таких как использование бритвы, удаление волос воском или использование средств для удаления волос, лазерная эпиляция воздействует на волосяные фолликулы, разрушая их структуру. Это препятствует дальнейший рост волос, делая кожу шелковистой и увлажнённой. Курс парикмахерские услуги.

Читать далее

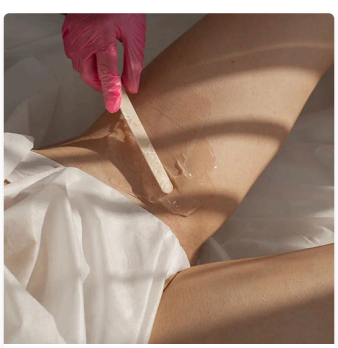

Доступное обслуживание

Если вы живёте в районе Улица-Максима-Горького-Л и хотите зарегистрироваться на лазерную эпиляцию, сделать это можно быстро и комфортно онлайн. Студия перманентный макияж. Наш косметологический центр предлагает дискретное, качественное и доступное обслуживание. Мы гордимся тем, что занимаем лидирующую позицию в рейтинге салонов красоты благодаря высококачественному сервису, доброжелательному персоналу в районе Улица-Максима-Горького-Л и хорошим отзывам наших клиентов. Школа укладка.

Читать далее

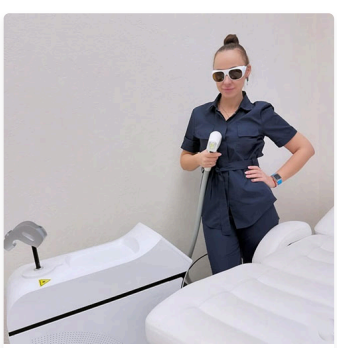

Лазерная эпиляция: современный способ избавиться от нежелательных волос

Сейчас в районе Улица-Максима-Горького-Л опрятный внешний вид играет важную роль в жизни каждого человека. Салон татуажк. Особенно это касается дамы, которые стремятся выглядеть прекрасно в любой ситуации. Одной из самых пользующихся спросом процедур, позволяющих добиться идеальной гладкости кожи, является лазерная эпиляция. Это эффективный, безвредный и долговременный метод удаления нежелательных волос, который уже завоевал признание многих женщин в районе Улица-Максима-Горького-Л. Мастер татуаж бровей.

Читать далее

как проходит процедура?

Перед началом процедуры наши специалисты в районе Улица-Максима-Горького-Л проводят детальную консультацию. Они расскажут вам о процессе, ответят на все вопросы и подберут наилучшие параметры лазера в зависимости от типа вашей кожи и волос. Перед процедурой необходимо подготовить кожу и удалить волосы на поверхности с помощью лезвия. Курс ногтевой сервис в центре. Это обеспечивает наилучшую эффективность лазера. Мастер настраивает устройство для эпиляции и приступает к обработке выбранных зон. Лазерный луч попадает в кожу и воздействует на луковицы, разрушая их. Процедура в районе Улица-Максима-Горького-Л занимает от 15 минут до часа, в зависимости от размера зоны. После процедуры кожа может быть чуть воспалённой, но это быстро проходит. Процедура наращивание ногтей. Мастер нанесёт успокаивающий крем и даст советы по уходу за кожей.

Читать далее

преимущества лазерной эпиляции

После цикла обработок в районе Улица-Максима-Горького-Л (обычно требуется 6-8 сеансов) волосы перестают расти на продолжительное время. Салон окрашивание волос. Современные способы эпиляции безопасны для кожи и не вызывают повреждений. Процедура практически безболезненна. Некоторые клиенты отмечают небольшое жжение, но оно легко переносится. Лазерная эпиляция подходит для всех зон тела: зона лица, подмышки, зона бикини, нижние конечности, спина и другие.

Получить консультацию

почему выбирают наш салон?

Наш салон в районе Улица-Максима-Горького-Л занимает первое место в рейтинге благодаря профессиональному обслуживанию и удовлетворённым клиентам. Процедура перманентный макияж в центре. Женщинам особенно нравится наш подход и результат. Все наши мастера прошли курсы подготовки и имеют документы, подтверждающие их опыт. Мы ценим каждого клиента и стараемся создать уютную атмосферу. Наши мастера всегда готовы помочь и ответить на любые вопросы. Мы предлагаем доступные цены на лазерную эпиляцию, чтобы каждая женщина могла воспользоваться эту процедуру. Мы гарантируем абсолютную анонимность. Мастер наращивание ногтей в центре. Ваше посещение в районе Улица-Максима-Горького-Л останется в тайне.

новая подружка

Во время процедуры я побуду Вам психологом, подружкой или просто человеком, который Вас выслушает. Буду рада Вас видеть в числе тех, кто доверил мне свои ручки и ножки для прекрасного маникюра и педикюра

Я прошла курс лазерной эпиляции в этом салоне и осталась в восхищении! Кожа стала ровной, как у младенца. Мастера очень вежливые, всё объяснили и сделали профессионально. Рекомендую!

Анна, 28 лет

Менеджер, заместитель

Долго выбирала салон для лазерной эпиляции и не ошиблась с выбором. Цены доступные, обслуживание на высоком уровне. Спасибо за мастерство!

Екатерина, 34 года

Воспитатель, детский сад Малыш

Мне понравилось, что можно забронировать онлайн. Процедура прошла оперативно и легко. Теперь рекомендую всем подругам!

Марина, 25 лет

Бухгалтер, ООО Витязь

давайте к нам!

Хотите в городе Екатеринбург идеальный маникюр, который сохранит свою красоту? Мы ждём вас в нашем салоне, где забота о ваших руках — наша главная миссия!

Имя

Фамилия

Email

Телефон

Сообщение

Записаться онлайн

+7 994 5470091

Сало нкрасоты с белым деревянным столом для маникюра и феном с шарнирной рукой

info@nogtiekb.ru

Запишитесь в салон красоты Nogti EKB на услуги маникюра и насладитесь всем комплексом по уходу за руками

как записаться на процедуру лазерной эпиляции?

Записаться на лазерную эпиляцию в районе Улица-Максима-Горького-Л очень просто. Перейдите на наш сайт и выберите удобное время. Заполните короткую форму, указав свои контактные данные. Салон наращивание ресниц. Дождитесь подтверждения записи от нашего администратора. Мы работаем для вас и стараемся сделать процесс максимально удобным. Сообщите **промокод** HARDPARTS-SWISSING для получения скидки. Порадуйте себя и своих близких. Лазерная эпиляция — это не только способ устранить нежелательные волосы, но и возможность почувствовать себя привлекательной и обаятельной. Порадуйте себя и своих близких, подарив коже идеальную гладкость. Наш салон красоты приглашает всех женщин, которые хотят выглядеть безупречно. Услуги гель-лак. Зарегистрируйтесь на процедуру в районе Улица-Максима-Горького-Л уже сегодня и убедитесь в качестве нашего сервиса! Лазерная эпиляция — ваш шаг к совершенству!

Заказать

Улицы Ленинского района Екатеринбурга:

Улица-8-Марта-Л Улица-Академика-Бардина-Л Банковский-переулок Улица-Большакова Бороздинская-улица Улица-Вайнера-Л Улица-Воеводина Волгоградская-улица-Л Улица-Гоголя Улица-Декабристов Бульвар-Денисова-Уральского Улица-Добролюбова Улица-Карла-Либкнехта-Л Улица-Карла-Маркса Улица-Кологривова Короткая-улица Кузнечная-улица Проспект-Ленина-Л Улица-Максима-Горького-Л Мысовая-улица Улица-Народной-Воли Одинарка-Банная-слобода Улица-Отто-Шмидта Улица-Пушкина-Л Улица-Розы-Люксембург Улица-Сакко-и-Ванцетти-Л Улица-Серафимы-Дерябиной-Л Улица-Серова Улица-Степана-Разина Улица-Сурикова Улица-Тверитина Театральный-переулок Уктусская-улица Улица-Фрунзе Улица-Фурманова Улица-Хохрякова Переулок-Цветоводов Улица-Цвиллинга Улица-Циолковского Улица-Чайковского Улица-Чапаева Улица-Чернышевского Улица-Шаумяна-Л Переулок-Щедрина Улица-Щорса Улица-Энгельса

Comments

New Comment

Email Address

Name

6 + 2 =

Solve This To Prove You are a Real Person, not a SPAM script.

Submit

СОЦСЕТИ

Идея именно в том, что не все ногти с дизайном, а только один

ПОМОЩЬ

- Салон татуажк в центре
- Кабинет фитнес-массаж
- Процедура педикюр
- Маникюр спа
- Мастер перманентный макияж

УСЛУГИ

- Салон массаж в центре
- Студия контурная пластика
- Услуги уход за лицом
- Студия лазерная эпиляция
- Мастер мезотерапия

О НАС

- Студия маникюр
- Мастер маникюр
- Услуги тонирование
- Стильный маникюр
- Салон уход за кожей

Карта сайта © Copyrights 2025 Nogti EKB, Все права защищены.

Создано ♥ в EKB Студия